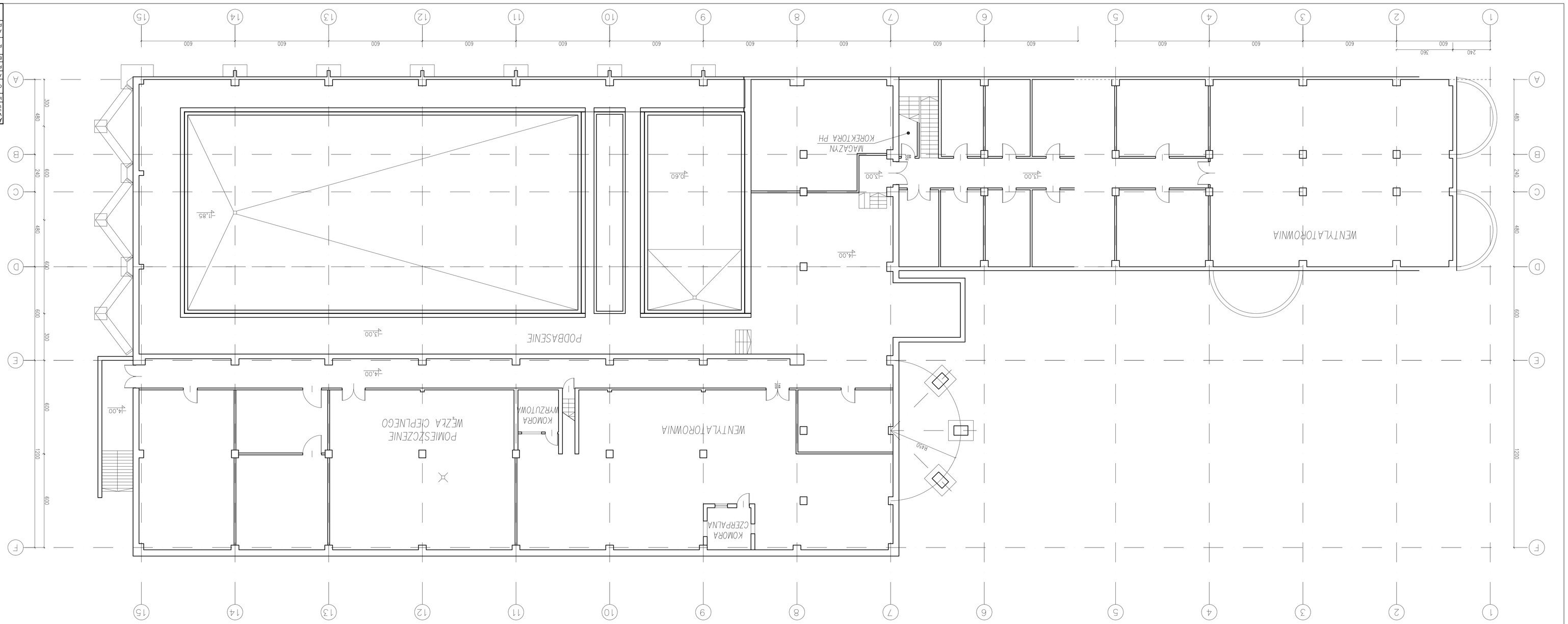

ARCHIprojekt
Włodzimierz Banaś
ul. ul. Sławoszewskiego 88, 59-300 Lubin
telefax (076) 846-16-16, 846-16-17 NIP 692-102-65-87

Inwestor:	Gmina Grójec, ul. Piłsudskiego 47, 05-600 Grójec	Nr arch.:	15/14
Obiekt:	"Przebudowa basenu kryłego w Grójcu"	Stadium:	P.W.
Adres:	ul. Drogowców 12, działka nr 3480/1, obręb Grójec	Data:	IX.2015
Rysunek:	RZUT PIWNIC	Skala:	1:100
Branża:	ARCHITEKTURA	Nr ugr.:	Zakres uprawnień:
Projektant:	mgr inż. arch. Włodzimierz Banaś	164/90/Lw	Podpis:
Asystent projektanta:	mgr inż. arch. Monika Śliwarczyk		

Rys. nr.: 2A